



Istituto Comprensivo Statale di Barano d'Ischia
"Anna Baldino"

Via Vittorio Emanuele III, n° 69 – 80070 Barano d'Ischia (NA) - tel. e fax + 39 081 990 010

Cod. Mecc NAIC839007

E.M. naic839007@istruzione.it

C.F. 91006040637

Ai *Detentori della potestà genitoriale, ovvero ai Tutori, ovvero agli Affidatari degli Alunni dell'Istituto Comprensivo Statale "Anna Baldino"*

ALBI

e

al *Personale Docente e ATA dell'Istituto Comprensivo Statale "Anna Baldino"*

LORO SEDI

OGGETTO: *protocollo per la mitigazione dei rischi instaurabili in caso di emergenza.*

Al fine di concorrere al conseguimento di adeguati standard di tutela della popolazione scolastica nelle delicate condizioni di emergenza, si partecipano i Signori in indirizzo delle misure di sicurezza predisposte dalla scrivente Istituzione scolastica nei riguardi dei detentori della potestà genitoriali, ovvero dei Tutori, ovvero degli Affidatari dei minori frequentanti le Scuole ospitate presso i cespiti scolastici di competenza. All'insorgere di una emergenza non gestibile con le sole risorse scolastiche, dopo aver messo in sicurezza la popolazione scolastica, l'ufficio di segreteria didattica contatterà i Rappresentanti di Classe per comunicare l'emergenza intervenuta e i punti di raccolta in cui si saranno concentrate le scolaresche, che preferibilmente saranno:

Scuola Primaria e Secondaria di Primo Grado "Centrale"

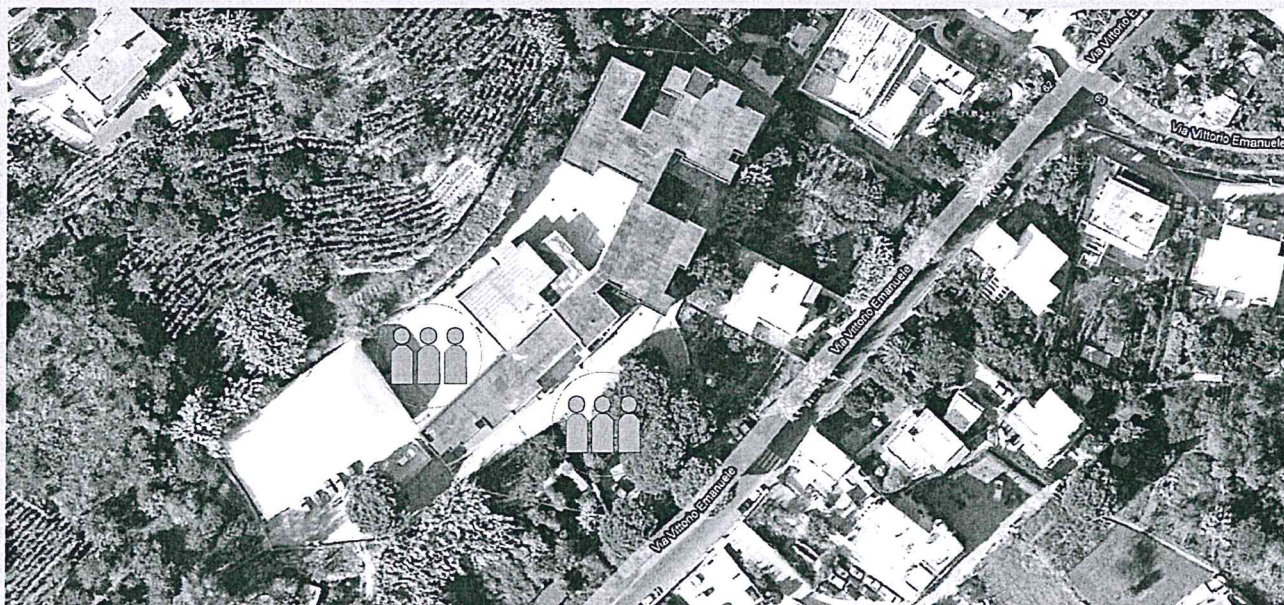

ISTITUTO COMPRENSIVO STATALE DI BARANO D'ISCHIA "ANNA BALDINO"

Via Vittorio Emanuele III, n° 69 – 80070 Barano d'Ischia (NA) - tel. e fax + 39 081 990 010

Scuola dell'Infanzia e Primaria "Frazione Fiaiano"



Per ridurre al minimo il tempo la comunicazione e, dunque, disporre di linea telefonica fissa alternativa, si prega di astenersi a chiedere precisazioni all'addetto alla chiamata di soccorso, che si limiterà a fornire le seguenti informazioni.

Sono Cognome, Nome e Qualifica

Telefono dalla segreteria dell'Istituto Comprensivo "Anna Baldino"

Si è verificato Cosa (terremoto, incendio, presenza di squilibrato, ecc.), Dove (presso la Sede Centrale, presso la Scuola dell'Infanzia e Primaria di Fiaiano)

Le scolaresche sono concentrate nel punto di raccolta

E' possibile il prelievo dell'alunno solo dai detentori della potestà genitoriale o da coloro che siano stati precedentemente delegati, ovvero si prega di astenersi nel tentare di raggiungere la Scuola, ovvero il punto di raccolta perché

I Rappresentati di Classe provvederanno a diffondere le notizie ricevute ai familiari degli alunni della classe di propria competenza. All'uopo è necessario che i Detentori della potestà genitoriale degli alunni aggiornino tempestivamente l'ufficio di segreteria didattica e, soprattutto, il proprio Rappresentante di classe dell'eventuale modifica del proprio recapito telefonico.

E' più che opportuno che i familiari si astengano a contattare la Scuola e i propri bambini/ragazzi sul cellulare. Tanto, per evitare di distrarli e, dunque, amplificare i rischi di caduta

ISTITUTO COMPRENSIVO STATALE DI BARANO D'ISCHIA "ANNA BALDINO"

Via Vittorio Emanuele III, n° 69 – 80070 Barano d'Ischia (NA) - tel. e fax + 39 081 990 010

a livello, d'investimento, oltre che quelli connessi all'allontanamento dal proprio gruppo. Ogni ulteriore aggiornamento sarà comunicato dall'ufficio di segreteria didattica.

E' fortemente consigliato il prelievo a piedi del proprio bambino/ragazzo, al fine di garantire la massima fluidità possibile del traffico cittadino e, dunque, di ridurre i tempi d'intervento ai soccorritori esterni (V.V.F., 118, Polizia, ecc.).

Gli alunni saranno consegnati pro manibus al rispettivo detentore della potestà genitoriale da un addetto e, pertanto, si chiede di collaborare a restare lontano dal raggruppamento, in modo da evitare di favorire indesiderati contatti dei minori con sconosciuti.

Una volta recuperato il proprio bambino/ragazzo, allontanarsi dal punto di raccolta il modo da favorire le operazioni di riconsegna dei minori e, al contempo, di sostenere l'accesso di eventuali soccorritori esterni.

Nella certezza della puntuale applicazione di quanto su reso, si resta a disposizione per eventuali approfondimenti e si gradisce l'occasione per porgere cordiali saluti.



Dirigente scolastico
Prof. ssa Maria Rosaria MAZZELLA

